2026年 10月 イベントニュース

倉敷市立自然史博物館

自然史博物館まつり

入館無料

10/31（土）

かいけつゾロリがやってくる！
～なぞなぞ大会～



©原ゆたか／ポプラ社・BNP・NEP

①11:00～②13:00～③15:00～ 参加無料

※諸般の事情により、実施内容・時間の変更、または中止になる場合がございます。

11/1（日）

マジックショー



マジシャンhonoka

紙とはさみのエンターテインメント！



紙切り師つねむねショー

スズメバチの巣 解体ショー

カーネット さがし

両日開催

10/31(土)
先着200名様
プレゼント抽選券配布
（8時～、博物館玄関前）





詳細は二次元コードを読み取ってチェック！

倉敷市立自然史博物館　10月イベントニュース

講座　展示

気になるイベントの詳細は二次元コードを読み取ってチェックしてね▶

令和8年度 倉敷市児童生徒
自然史標本作品展

～10/11(日)

倉敷市内の小中学生が作った昆虫・植物などの自然に関する標本作品を一堂に展示します。



自然素材を使った手作り教室

10/18(日) ①13時～②14時～③15時～

先着①②③各8人（付き添い除く）要申込み

※申込みは10/7(水)10時30分～

自然素材でいろいろな動物や昆虫を作ろう。自分だけのオリジナル作品もできるよ。



◀作品例

自然史博物館まつり イベント内容

10/31(土)

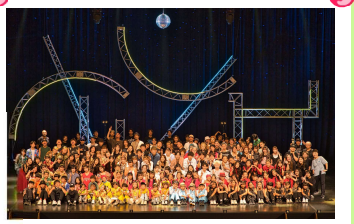

ダンスパフォーマンス
（DANCE Studio STOMP倉敷店）

11/1(日)



どんぐりゴマづくり
（友の会）

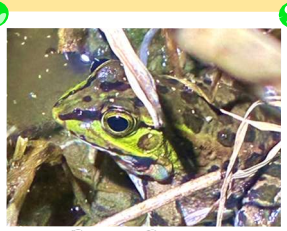

発見！ダルマガエルのひみつ
（清心女子高等学校　自然科学部）

両日開催



友の会喫茶

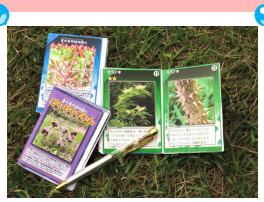

出張！重井薬用植物園

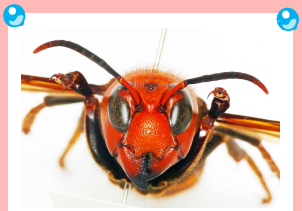

昆虫の顔
（倉敷昆虫館）



自然アートカレンダーづくり



くらしき水辺の生きものたち
（倉敷芸術科学大学）

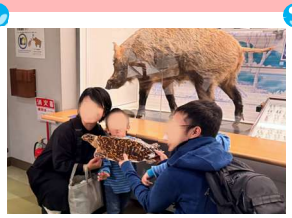

はく製といっしょに記念撮影



不思議なタネであそぼう



むしむし探検隊とむし談議



ミュージアムショップ
（友の会）



缶バッジづくり
（友の会）

博物館コラム「パオちゃん's EYE」総集編

倉敷市立自然史博物館

〒710-0046　倉敷市中央2-6-1
[TEL] 086-425-6037
開館時間：9時～17時15分（入館は16時45分まで）
休館日：月曜日（祝日の場合はその翌日）

▼公式ホームページ

観覧料	
一般	150円
大学生	50円
高校生以下・65歳以上	無料