2026年 7月 イベントニュース

倉敷市立自然史博物館

第35回特別展

自然にひそむ ヤバイやつら



正しい知識と対策で、身を守ろう！









2026
7.18(土) ▶ 9.23(祝)

みんなの むしむしサロン



7/28(火)
▼
8/23(日)

今年はどんなむしにあえるかな？



夏休み！ 自然の何でも相談会

7/26(日)

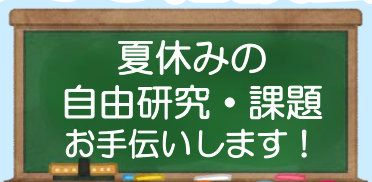

9時30分～15時30分

裏面にもイベントのご案内を掲載しているよ。詳細は二次元コードを読み取ってチェックしてね▶

倉敷市立自然史博物館　7月イベントニュース

講座　展示

気になるイベントの詳細は二次元コードを読み取ってチェックしてね▶

第35回特別展
自然にひそむアブナイやつら

7/18(土)～9/23(水・祝)

身のまわりの危険な生き物や岩石などを紹介します。


◀カエンタケ

学芸員ミュージアムトーク
昆虫・動物　7/25（土）、8/22（土）
地学・植物　8/ 1（土）、8/15（土）
各日11時～11時30分、14時～14時30分

高梁川流域の石と生きものたち

～7/5(日)まで

倉敷のまちを生み出した母なる川、高梁川とその流域を広く見渡して、わたしたちのまわりにある石と生きものを深掘り紹介します。



学芸員ミュージアムトーク
昆虫・動物　6/27（土）
11時～11時30分
14時～14時30分

動物標本の作り方

7/12(日) ①10時～11時30分 ②14時～15時30分

先着①②各15人 要申込み

※申込みは6/26(金)10時30分～

魚やダンゴムシ・クモなど、身近な動物の標本をつくって観察してみましょう。


◀魚の標本例

鉱物や岩石の同定方法と標本作り

7/18(土) 10時～11時30分

先着30人 要申込み

※申込みは7/8(水)10時30分～

鉱物や岩石の肉眼での同定方法について紹介し、標本作りやその保管についても紹介します。



植物標本づくり（体験版）

7/19(日) 10時～12時

台紙に押し葉を貼りつける植物標本(さく葉標本)づくりに挑戦してみましょう。


◀標本づくりの様子

自然素材を使った手作り教室

7/19(日) ①13時～②14時～③15時～

先着①②③各8人（付き添い除く）要申込み

※申込みは7/8(水)10時30分～

自然素材で夏の虫ワールドを創ろう。自分だけのオリジナル作品もできるよ。

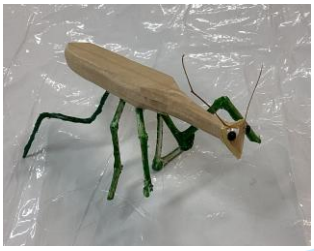
◀作品例

夏休み！自然のなんでも相談会

7/26(日) 9時30分～15時30分

石や生き物の名前調べや標本の作り方、自由研究の相談など、夏休みの課題をお手伝いします！


◀昨年の様子

みんなのむしむしサロン

7/28(火)～8/23(日)

みなさんからの持ち寄りで、生きている昆虫を展示します。自慢の生態展示セットをお披露目してみませんか？もちろん見るだけでもOK。


◀今年はどんなむしにあえるかな？

倉敷市立自然史博物館

〒710-0046　倉敷市中央2-6-1
[TEL] 086-425-6037
開館時間：9時～17時15分（入館は16時45分まで）
休館日：月曜日（祝日の場合はその翌日）

▼公式ホームページ

観覧料	
一般	150円
大学生	50円
高校生以下・65歳以上	無料